

入院時必需品  
レンタルシステム

ケア・サポート

入院セット (CSセット)<sup>®</sup>のご案内

座間総合病院では、院内の感染対策とより手厚い看護を行うために入院セット (CSセット) を導入しています

## 入院セット (CSセット) とは？

入院の際に必要な衣類・タオル類・日用品・紙おむつ類を日額定額制のレンタルでご利用いただけるサービスです



## ご利用のメリット

入院準備や補充のお手間が軽減されます

衣類・タオル類は全てお洗濯付きです

高性能な紙おむつをご使用いただけます

# CSプランメニュー表

衣類・タオル類の交換は、入浴の際などの定期交換が基本です  
その他、必要な場合は病院職員までお申し出ください

※衣類はご容態にあわせて必要なものを選択ください

## ● 回復期セットA 1,595円 (税込) × 契約日数

(税抜：1,450円)

### 【寝巻・衣類】

- ・パジャマ (S/M/L/LL/3L)
- ・甚平 (S/M/L/LL/3L)
- ・浴衣 (S/M/L/LL/3L)
- ・介護ねまき (S/M/L/LL/3L)
- ・特注ねまき (S/M/L/LL/3L)
- ・Tシャツ (S/M/L/LL)
- ・スウェット (M/L/LL)

### 【肌着類】

- ・肌着 (M/L/LL)
- ・下着 (M/L/LL)
- ・靴下 (フリーサイズ)

### 【タオル類】

- ・大判バスタオル
- ・バスタオル
- ・フェイスタオル

### 【紙おむつ類】

※大量のおむつを使用される方向け

- ・テープ式
- ・パンツ式
- ・尿取パッド
- ・フラット

## ● 回復期セットB 1,045円 (税込) × 契約日数

(税抜：950円)

### 【寝巻・衣類】

- ・パジャマ (S/M/L/LL/3L)
- ・甚平 (S/M/L/LL/3L)
- ・浴衣 (S/M/L/LL/3L)
- ・介護ねまき (S/M/L/LL/3L)
- ・特注ねまき (S/M/L/LL/3L)
- ・Tシャツ (S/M/L/LL)
- ・スウェット (M/L/LL)

### 【肌着類】

- ・肌着 (M/L/LL)
- ・下着 (M/L/LL)
- ・靴下 (フリーサイズ)

### 【タオル類】

- ・大判バスタオル
- ・バスタオル
- ・フェイスタオル

### 【紙おむつ類】

※少量のおむつを使用される方向け

- ・尿取パッド

※国産パッド2枚まで

## ● 回復期セットC 935円 (税込) × 契約日数

(税抜：850円)

### 【寝巻・衣類】

- ・パジャマ (S/M/L/LL/3L)
- ・甚平 (S/M/L/LL/3L)
- ・浴衣 (S/M/L/LL/3L)
- ・介護ねまき (S/M/L/LL/3L)
- ・特注ねまき (S/M/L/LL/3L)
- ・Tシャツ (S/M/L/LL)
- ・スウェット (M/L/LL)

### 【肌着類】

- ・肌着 (M/L/LL)
- ・下着 (M/L/LL)
- ・靴下 (フリーサイズ)

### 【タオル類】

- ・大判バスタオル
- ・バスタオル
- ・フェイスタオル

## ● サービス品

左記いずれかのプランをご利用の方は、必要に応じて下記のサービス品をお使いいただけます

- ・ティッシュ
- ・ハンドソープ
- ・歯ブラシ
- ・コップ
- ・食事用エプロン（使い捨て）
- ・歯磨き粉
- ・使い捨ておしぼり

※ボディソープ、リンスインシャンプーは浴室に備え付けがございます

オプション（日用品）のみのご利用はできません  
左記回復期セットA～Cのいずれかと合わせてお申込みください

## ● オプション（日用品）

330円（税込）× 契約日数

（税抜：300円）

- ・保湿クリーム
- ・かみそり
- ・入歯洗浄剤
- ・入歯ケース
- ・綿棒
- ・シェービングジェル
- ・口腔スポンジ
- ・口腔ジェル
- ・リップクリーム
- ・電気シェーバー
- ・洗口液
- ・吸引ブラシ
- ・爪切り

## ご利用上の注意点

- 開始日から終了日までの全日数分の料金が発生いたします
- 配布の有無・使用枚数に関わらず、日額定額制です
- 退院日も請求に含まれます

お申込み方法

ご希望のプランをお選びの上、CSセット申込書へ  
名前、性別、生年月日、住所、電話番号、プラン名、開始日を  
記入し、病院職員までご提出ください

※お支払い方法、お問合せにつきましては、裏面をご覧ください

# 料金のお支払い方法

## ●支払方法1 郵送する請求書でのお支払い

コンビニエンスストア・郵便局 または 各種電子決済にてお支払いください

※請求書でお支払いの場合は、請求書発行手数料150円/通（税込）が加算されます

### 【請求書見本】

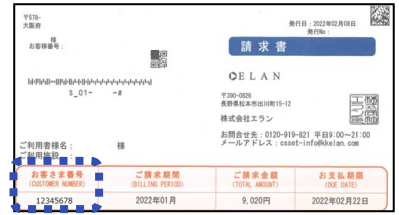

## ●支払方法2 クレジットカードでのお支払い

- ①郵送で到着した請求書にてお客様番号をご確認ください
- ②右記二次元コードを読み取り、ご利用者向けポータルページの「入院セット利用料金照会はこちら」からクレジットカード情報をご登録ください



## ●支払方法3 口座振替によるお支払い

株式会社エランのお問合せ窓口（☎0120-919-821）までご連絡ください。口座登録までに約1ヵ月ほどお時間がかかりますので、登録完了までは請求書にてお支払いください

## お支払いの注意点

□ 株式会社エランより請求書が郵送されます

□ 入院費とは別のお支払いです

□ 月ごとのお支払いで請求書のお届けは翌月中旬頃です

※ 同月内に再利用となった際には、お申込みごとに請求書が発行される場合がございます

お問合せ窓口

0120-919-821

【受付時間 9:00~21:00】（土・日・祝・年末年始・当社休業日除く）



病院指定業者

株式会社柴橋商会

CSセット 運営管理業者  
（お問合せ窓口）

株式会社エラン

松本本社：長野県松本市出川町15-12

- CSセットは株式会社エランとの直接契約となっておりますので、お問合せ等は、上記連絡先までお電話ください
- お問合せのご回答までにお時間を頂戴する場合がございます
- ご連絡の際は、ご利用されている病院名をお知らせください
- このCSセットの内容及び価格等につきましては本紙掲載病院のみにおいて適用されます